

# Chalet Vendée Neige

## Appartement Lachat (N°2)

Brice Midol et Solenn Patrigeon

350 Route de l'Arbelay – Le Chinaillon

74450 Le Grand Bornand

+336 82 41 22 21

+336 81 86 43 29

[solenn.patrigeon@gmail.com](mailto:solenn.patrigeon@gmail.com)

[Randoessentiel.com](http://Randoessentiel.com)

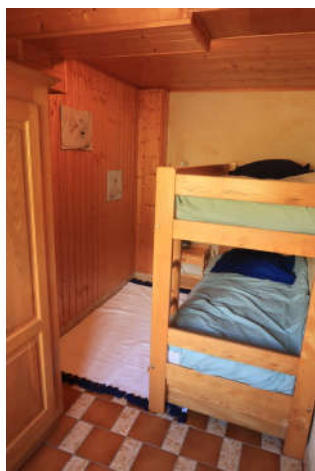
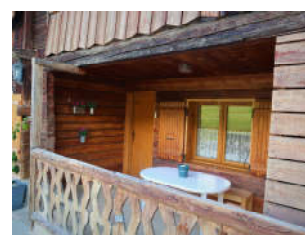
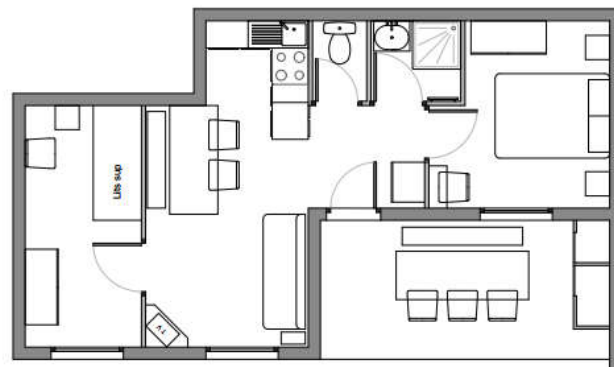

Ce logement orienté EST bénéficie de la vue sur le **Lachat** (et quelques pistes de ski), dispose d'une surface de 37m<sup>2</sup> et d'un patio de 7m<sup>2</sup>. Il est composé:

- De deux chambres, une avec un lit double et l'autre avec un lit superposé.
  - D'une cuisine ouverte équipée avec plaques vitrocéramique, lave-vaisselle, petit four grill, four micro-ondes, bouilloire, cafetière, appareil à raclette, grille pain.
  - Un WC
  - Salle de bain avec lavabo et cabine de douche
  - Coin séjour avec un canapé, une table basse et une TV.
  - Un placard dans le patio fermant à clé permet de stocker les skis, un large entrée avec étagère permet de rentrer les chaussures au chaud.
  - Une buanderie collective est à disposition avec lave linge et sèche linge.
- Les draps de lit sont fournis et compris dans nos prix (pas le linge de toilette).

Le ménage est à la charge du locataire.

Nous concernant, sommes un couple demeurant sur place dans le haut du chalet et travaillant au Chinaillon, tous deux moniteurs de ski l'hiver, l'un est chef cuisinier et l'autre guide de randonnée en montagne l'été.